その他の附属品

ステンレス製万能サドル

色調	主材質	環境
ライトグレー	SUS304	RoHS 10物質対応

Type LSA ／ LSAV

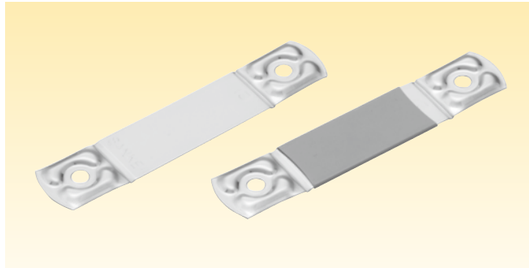

●LSA 型 (標準品) と LSAV 型 (管類をサドル自身で傷つけないよう LSA 型の L 寸法部分に特殊ビニルを被覆したもの) の２種類があります。
●強度を必要とするときは、サドルを 2 枚重ねてご使用下さい。
●品番欄の呼びは、管を一本止めする場合の管の外径を表わしています。
例えば、サンパイプ LT 25 を一本止めする場合は、その外径が 25 ㎜なので LSA 25 となります。
●一本止め以外の場合は、下表の L の計算式により L を求め、下表のサドル長さ L と同一又は近似値を求めその左欄より呼びを求めて下さい。
●取付穴寸法、形状等仕様を変更したサドルも製作致します。
ご照会下さい。

取付方法				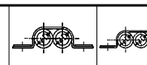	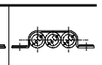
取付名称	一本止め	片側止め	吊り止め	二本止め	三本止め
Lの計算式	$\frac{\pi D}{2}+D$	$\frac{3\pi D}{4}+D$	πD	$\frac{\pi D}{2}+2D$	$\frac{\pi D}{2}+3D$

LSAV 温度範囲	LSA 温度範囲
-20℃～90℃	-50℃～200℃

管を 1 本止めする場合の選定表

LSAは20個、LSAVは10個単位での販売となります。

納期区分 LSA	納期区分 LSAV	品番 (型式･呼び)	取付ける管の外径 (mm)	サドルの長さL	重量 (g／個)
◎	◎	10	10	26	5.8
◎	◎	13	13	33	6.4
◎	◎	15	15	39	6.9
◎	◎	16	16	41	7.0
◎	◎	17	17	44	7.3
◎	◎	19	19	49	7.7
◎	◎	21	21	54	8.1
◎	◎	23	23	59	8.5
◎	◎	25	25	64	8.9
◎	確	27	27	69	9.3
◎	確	29	29	75	9.8
◎	◎	30	30	77	9.9
◎	確	31	31	80	10.2
確	◎	32	32	82	10.3
確	◎	34	34	87	10.7
確	確	35	35	90	11.0
確	確	36	36	93	11.2
確	確	39	39	100	11.8
確	◎	40	40	103	12.0
確	◎	42	42	108	12.4
確	確	43	43	110	12.6
確	確	44	44	113	12.8
確	確	45	45	115	13.0
確	確	47	47	121	13.5

注. 重量は、LSAの重量です。

納期区分 LSA	納期区分 LSAV	品番 (型式･呼び)	取付ける管の外径 (mm)	サドルの長さL	重量 (g／個)
確	確	48	48	123	13.6
確	確	51	51	131	14.3
確	確	52	52	134	14.5
確	確	56	56	144	15.3
確	確	57	57	146	15.5
確	確	58	58	149	15.7
確	確	60	60	154	16.1
確	確	62	62	159	16.5
確	確	63	63	162	16.8
確	確	70	70	180	27.3
確	確	71	71	182	27.7
確	確	75	75	193	28.9
確	確	76	76	195	29.1
確	確	80	80	206	30.4
確	確	83	83	213	31.3
確	確	85	85	218	32.0
確	確	88	88	226	32.9
確	確	91	91	234	33.8
確	確	100	100	257	36.6
確	確	105	105	270	38.2
確	確	107	107	275	38.9
確	確	110	110	283	39.7
確	確	139	139	357	48.6

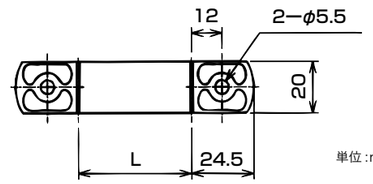

単位 :mm

サドルの長さLが162㎜以下のもの
(LSA10～LSA63)
(LSAV10～LSAV63)

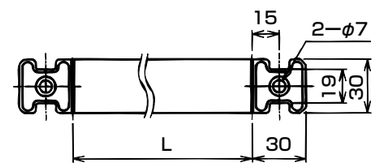

単位 :mm

サドルの長さLが180㎜以上のもの
(LSA70～LSA139)
(LSAV70～LSAV139)